

ECONOMY AND STRATEGY CONSULTANCY SERVICES



ESDH

EKONOMİ VE STRATEJİ DANIŞMANLIK HİZMETLERİ

EKONOMİDE RASYONEL ZEMİNE GERİ DÖNÜŞ GELİŞMELER VE BEKLENTİLER



DR.CAN FUAT GÜRLESEL
EKONOMİ VE STRATEJİ DANIŞMANLIK HİZMETLERİ
25 TEMMUZ 2023



EKONOMİDE RASYONEL ZEMİNE GERİ DÖNÜŞ

1		PARA FAİZ VE KUR POLİTİKASI
2		KREDİ POLİTİKASI
3		MALİYE POLİTİKASI
4		ÜCRET POLİTİKASI

TCMB FAİZ POLİTİKASI

TC. MERKEZ BANKASI POLİTİKA FAİZİ YÜZDE

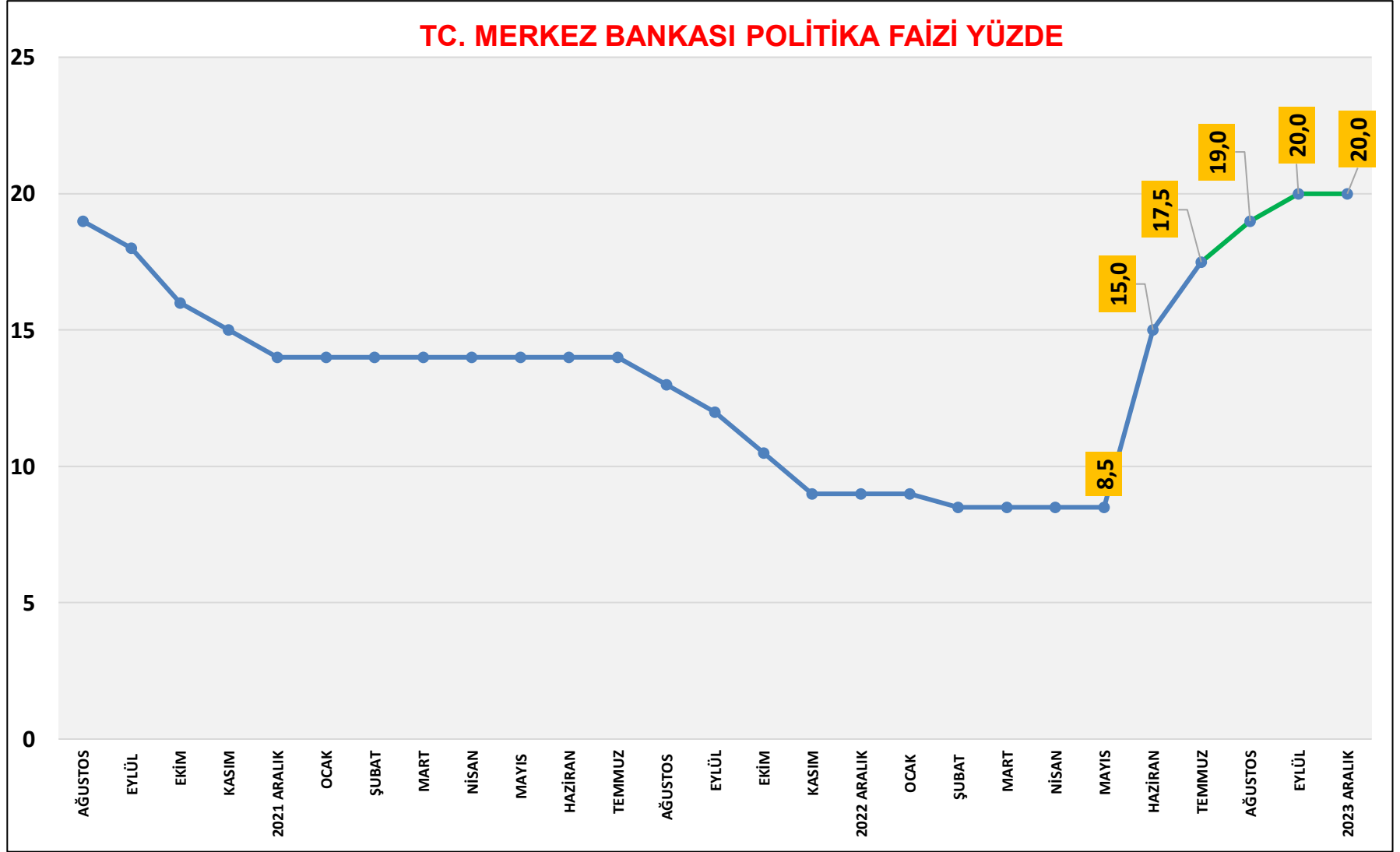

MEVDUATLARA VE KREDİLERE DÖNÜK DÜZENLEMELER

1	BANKALARIN BİLANÇOLARINDA TL PAYI ASGARİ YÜZDE 60'DAN YÜZDE 57'YE İNDİRİLDİ
2	BİLANÇOLARINDA TL PAYI ASGARİ ORANININ ALTINDA KALAN BANKALARA UYGULANAN MENKUL KIYMET TESİSİ ORANI YÜZDE 10'DAN YÜZDE 5'E İNDİRİLDİ
3	KUR KORUMALI MEVDUATLARA YÜZDE 15 MUNZAM KARŞILIK GETİRİLDİ
4	TÜKETİCİ KREDİLERİNDE BSMV ORANI YÜZDE 15'E YÜKSELDİ
5	TCMB BANKASI İHRACAT REESKONT KREDİLERİ GÜNLÜK LİMİTİNİ 300 MİLYON TL'DEN 1,5 MİLYAR TL'YE YÜKSELTİ
6	BANKALARIN KREDİ BÜYÜMESİNE YÖNELİK SINIRLAMA GELMEDİ
7	EXİMBANK'IN SERMAYESİ ARTTIRILDI; 71 MİLYAR TL DAHA FAZLA KREDİ VEREBİLECEK

BANKA KREDİ FAİZ ORANLARI

TL TİCARİ KREDİLER	REFERANS FAİZ ORANI YÜZDE 19,04
	FAİZLERDE TC. MERKEZ BANKASI REFERANS FAİZİNE BAĞLI SINIRLAMA DEVAM EDİYOR, BANKALAR TL TİCARİ KREDİ FAİZİNDE; REFERANS FAİZİN 1,4 KATINI (% 26,66) AŞARSA YÜZDE 50 MENKUL KIYMET TESİS EDECEK REFERANS FAİZİN 1,8 KATINI (% 34,27) AŞARSA YÜZDE 70 MENKUL KIYMET TESİS EDECEK

Bankalar tarafından **KREDİ KARTI** işlemlerinde uygulanabilecek azami faiz oranlarının hesaplanabilmesi için gerekli olan referans oranlar

Geçerlilik Tarihi	Referans Oran (%)	Kredi Kartı İşlemlerinde Uygulanacak Azami Akdi Faiz Oranı (%)		Kredi Kartı İşlemlerinde Uygulanacak Azami Gecikme Faiz Oranı (%)	
		Türk Lirası	Yabancı Para	Türk Lirası	Yabancı Para
1/8/2023	1,59	2,14	1,53	2,76	1,83



MEVDUAT VE KREDİ FAİZLERİ

3 AY'A KADAR VADELİ TL MEVDUAT FAİZİ YÜZDE

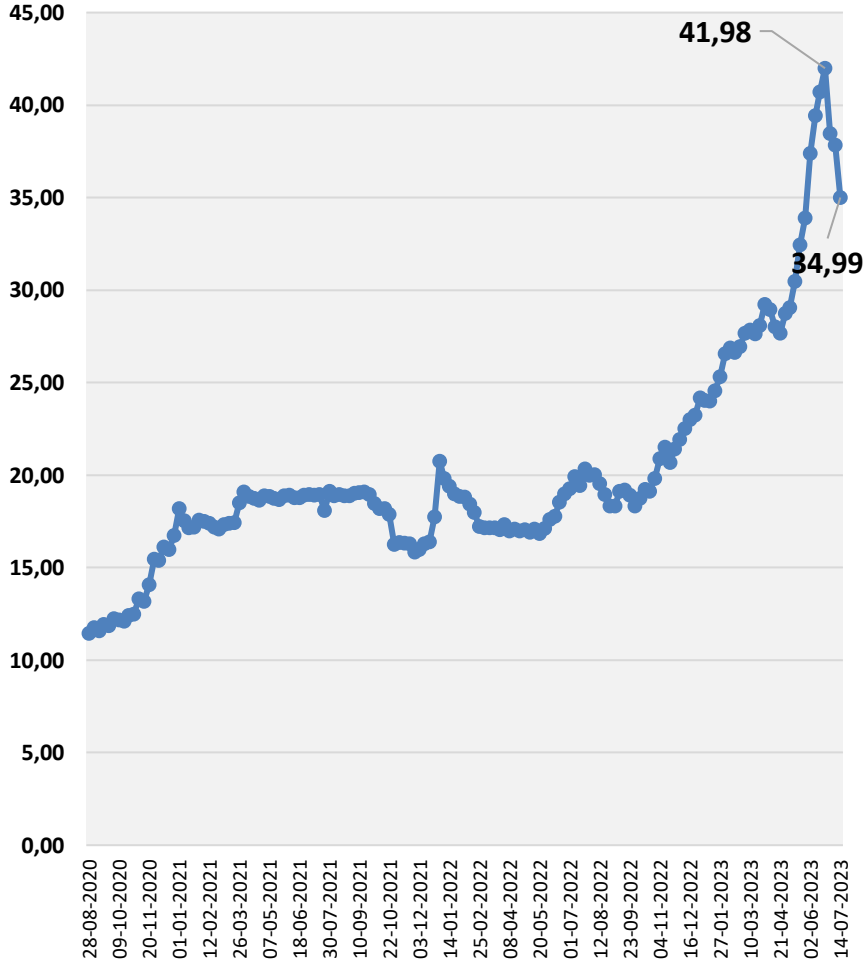

KREDİ FAİZ ORANLARI YÜZDE

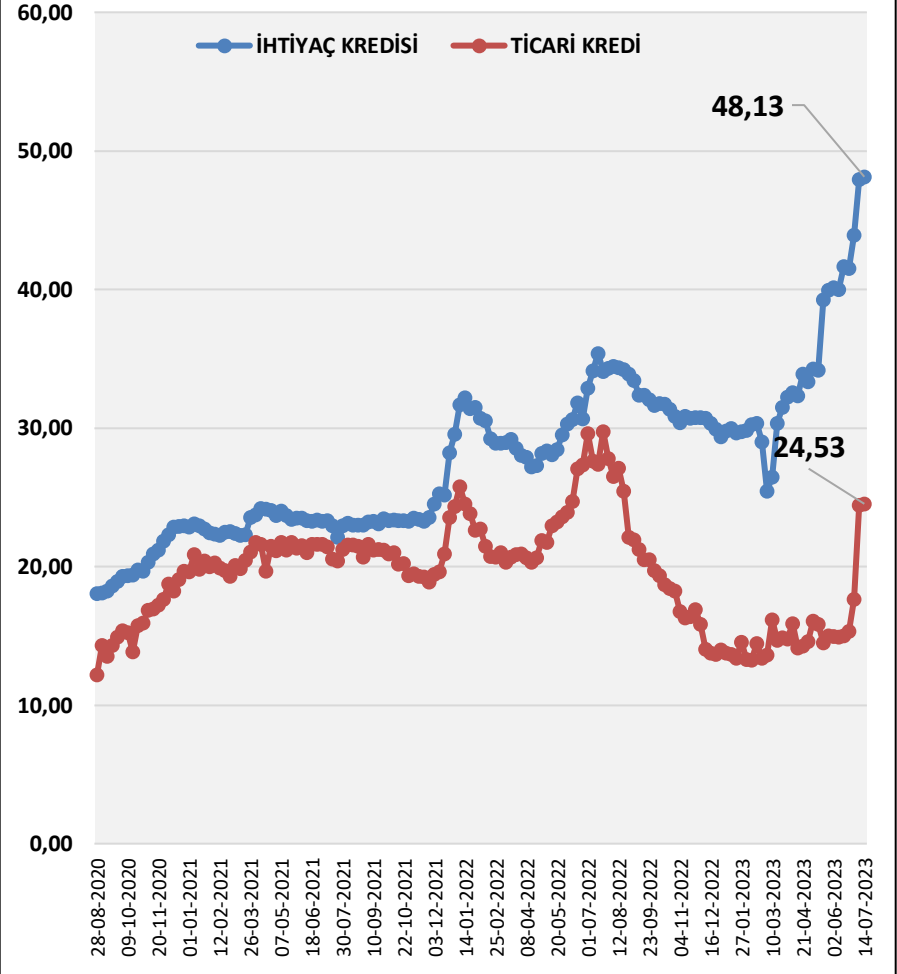

MERKEZ BANKASI PARASAL BÜYÜKLÜKLERİ MİKTARSAL SIKILAŞMA HEDEFİ; MALİ PİYASAYA VERİLEN LİKİDİTE

MERKEZ BANKASININ MALİ PİYASAYA VERDİĞİ LİKİDİTE HAFTALIK MİLYAR TL

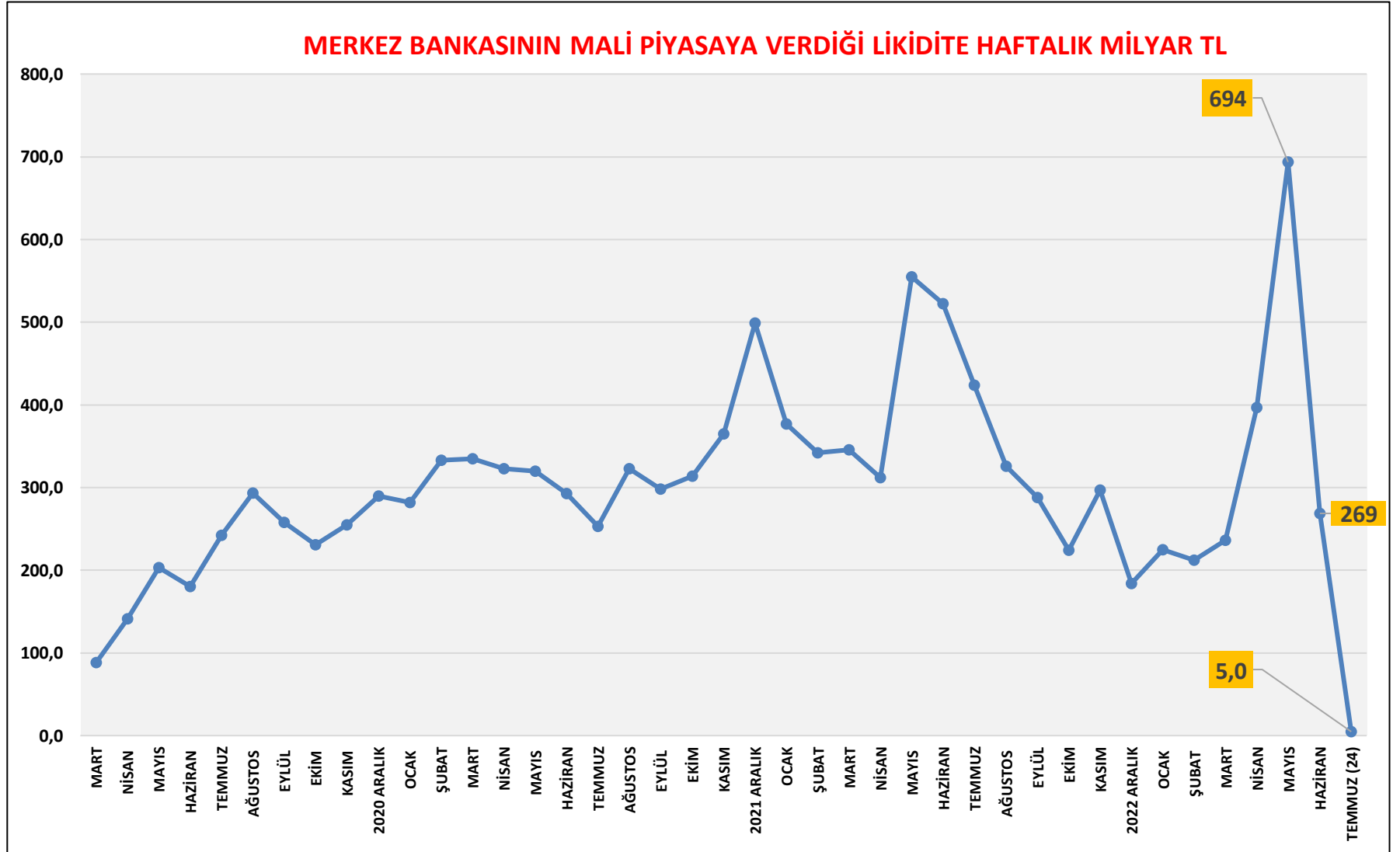

KUR KORUMALI MEVDUATLAR

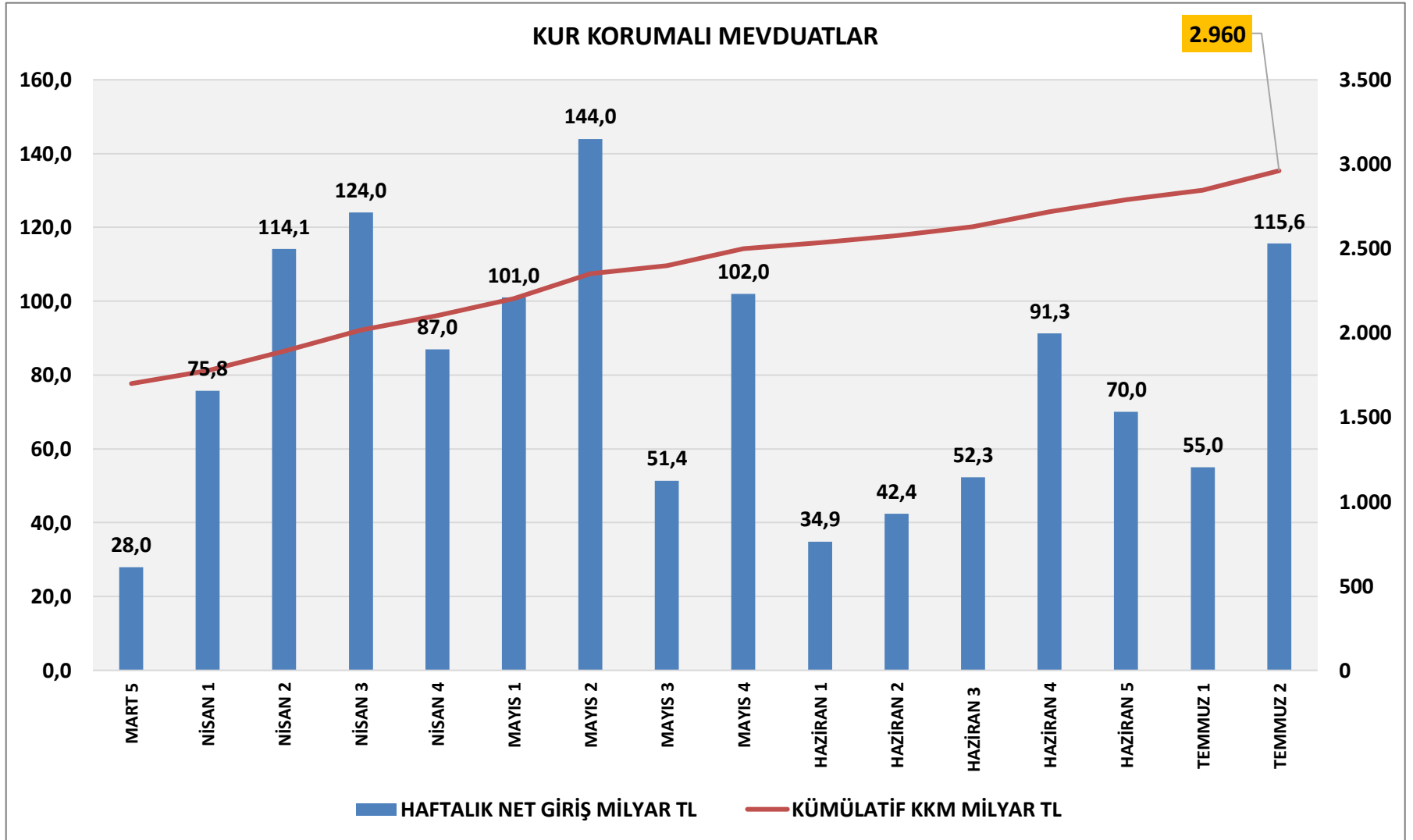

KUR KORUMALI MEVDUATLARA İLİŞKİN DÜZENLEMELER

1	«0» STOPAJ DESTEĞİ 2023 YILI SONUNA KADAR UZATILDI
2	TC MERKEZ BANKASI ÖZEL BANKALARA KKM DÖNÜŞÜ İÇİN İHTİYAÇ DUYULAN DÖVİZİ SATACAK
3	KUR KORUMALI MEVDUATTA UYGULANAN HAZİNE DESTEĞİ TCMB'NA DEVREDİLDİ
4	BANKALARDA «3 AYDAN UZUN VADELİ KUR KORUMASIZ MEVDUATLARA» GEÇİLDİĞİNDE DAHA AZ YÜKÜMLÜLÜK TESİS EDİLECEK
5	KKM'Yİ KAPAT + KREDİ AL TCMB VE EXİMBANK KREDİLERİ İÇİN KKM KAPATMA ŞARTI
6	KUR KORUMALI MEVDUAT YENİ AÇILIŞLAR 1 EKİM SONA EREBİLİR

TL DEĞERİ VE DÖVİZ İŞLEMLERİNE DÖNÜK DÜZENLEMELER

1	TÜRK LİRASI VEYA DÖVİZE MÜDAHALE KALKTI; PİYASADA BELİRLENİYOR
2	50 MİLYON ÜSTÜ KREDİ KULLANAN ŞİRKETLERİN DÖVİZ BİLDİRİM YÜKÜMLÜLÜĞÜNÜ 2024'E KADAR ERTELEDİ
3	TÜRK LİRASININ DEĞERİNİ KORUMAK İÇİN TC MERKEZ BANKASI DÖVİZ SATIŞI YAPMAYACAK
4	TC MERKEZ BANKASI ÖZEL BANKALARA KKM DÖNÜŞÜ İÇİN İHTİYAÇ DUYULAN DÖVİZİ SATACAK
5	28.06.2023 TARİHİNDEN İTİBAREN AÇILAN VEYA VADESİ YENİLENEN DÖVİZ TEVDİAT HESAPLARINA ÖDENEN FAİZLERDEN; VADESİZ VE İHBARLI HESAPLAR İLE VADELİ HESAPLARDA STOPAJ % 25
6	ŞİRKETLERİN % 40 İHRACAT KAZANCINI BOZDURMA DÜZENLEMESİ DEĞİŞMEDİ TCMB REESKONT KREDİSİ İÇİN İLAVE % 30 BOZDURMA KALKTI
7	ŞİRKETLERİN TL KREDİ KULLANIRKEN BİLANÇOLARINA GETİRİLEN DÖVİZ VARLIKLARI SINIRLAMASI DEĞİŞMEDİ
8	BANKALARIN VADELİ DÖVİZ İŞLEMLERİNE SERBESTİ GELMEDİ

TÜRKİYE'YE YENİDEN PORTFÖY YATIRIMI GİRİŞİ

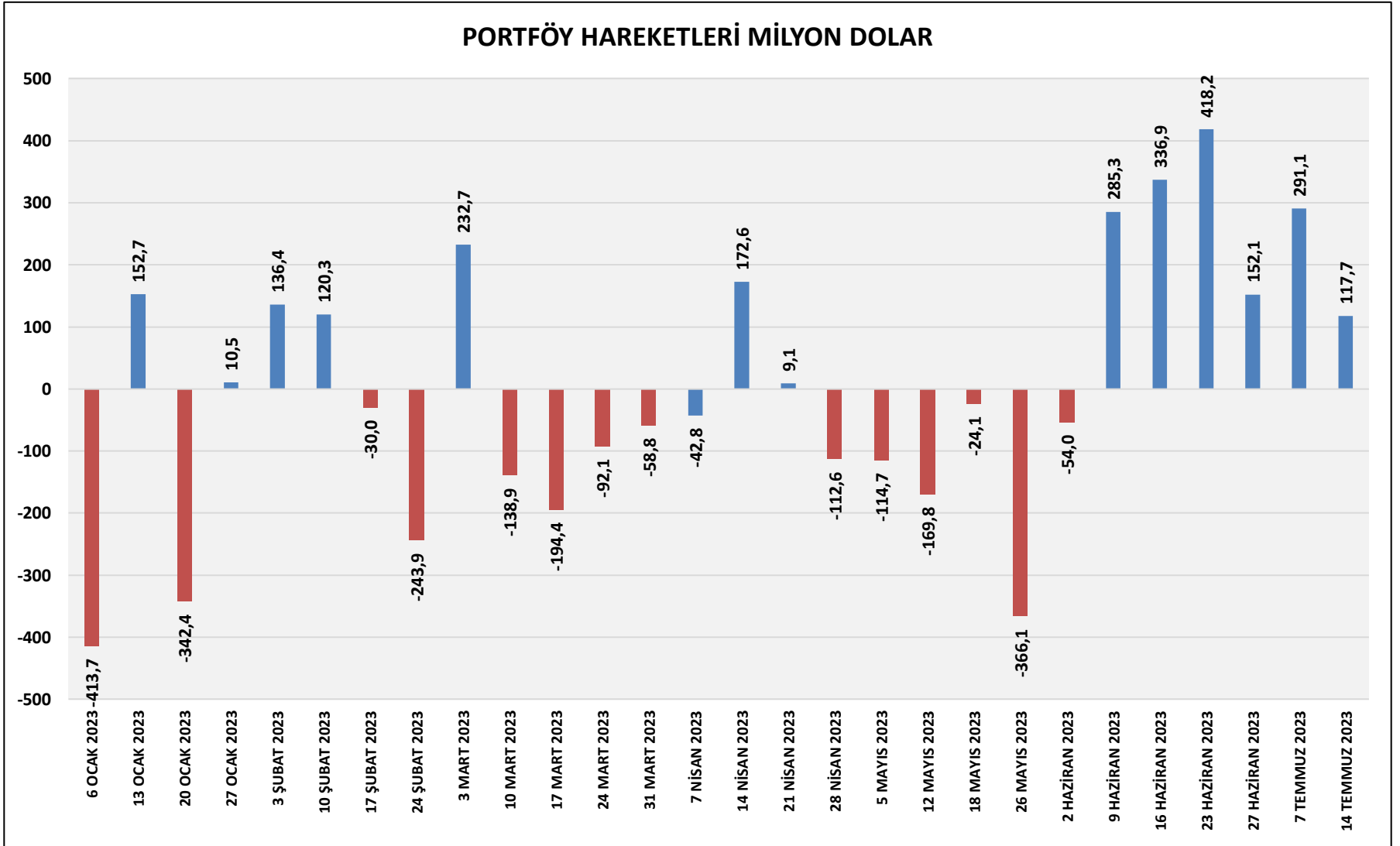

TCMB NET DÖVİZ REZERVLERİNDE ARTIŞ HEDEFİ



TCMB DÖVİZ REZERVLERİ MİLYAR DOLAR

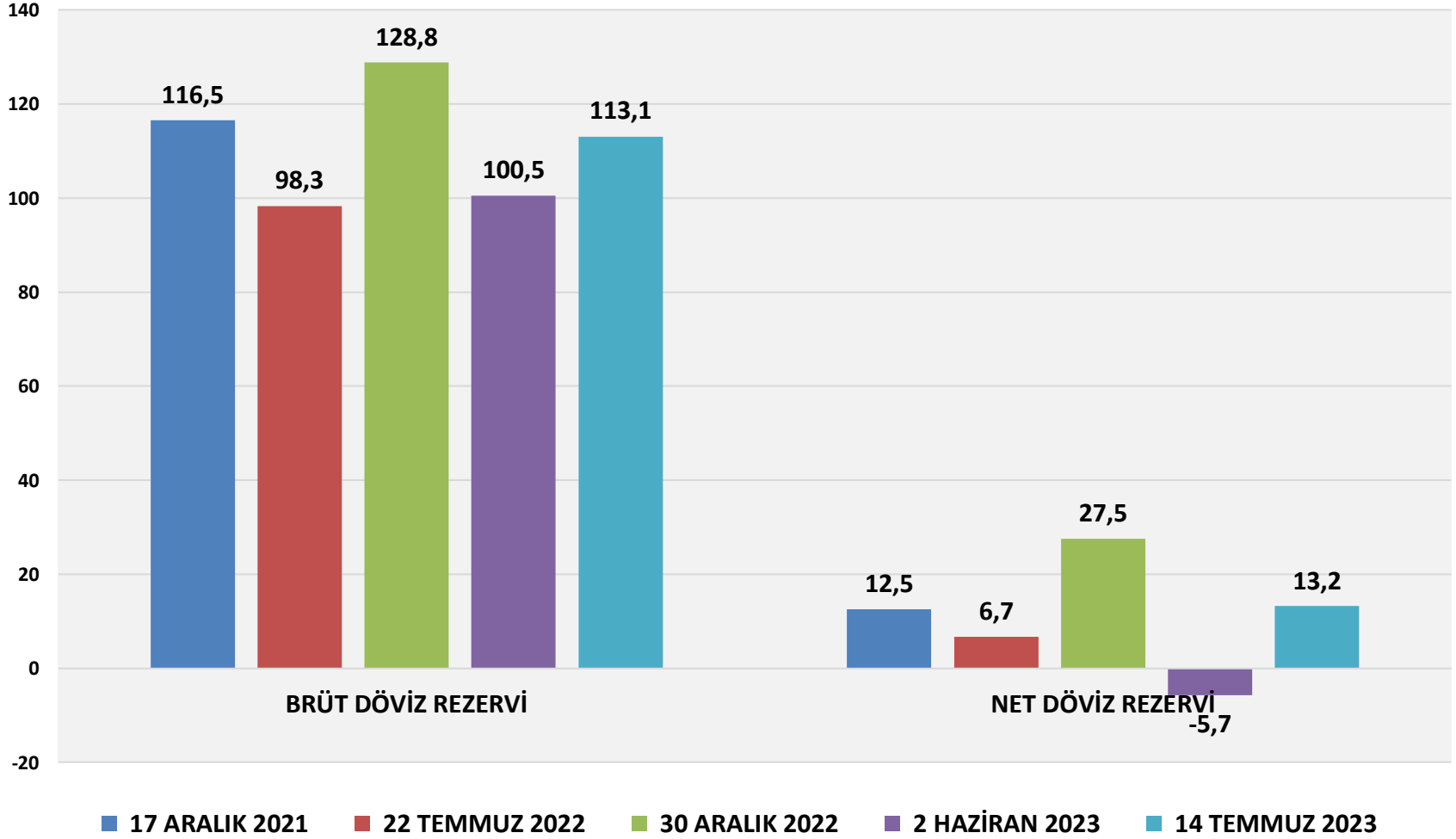

DÖVİZ TEVDİAT HESAPLARI

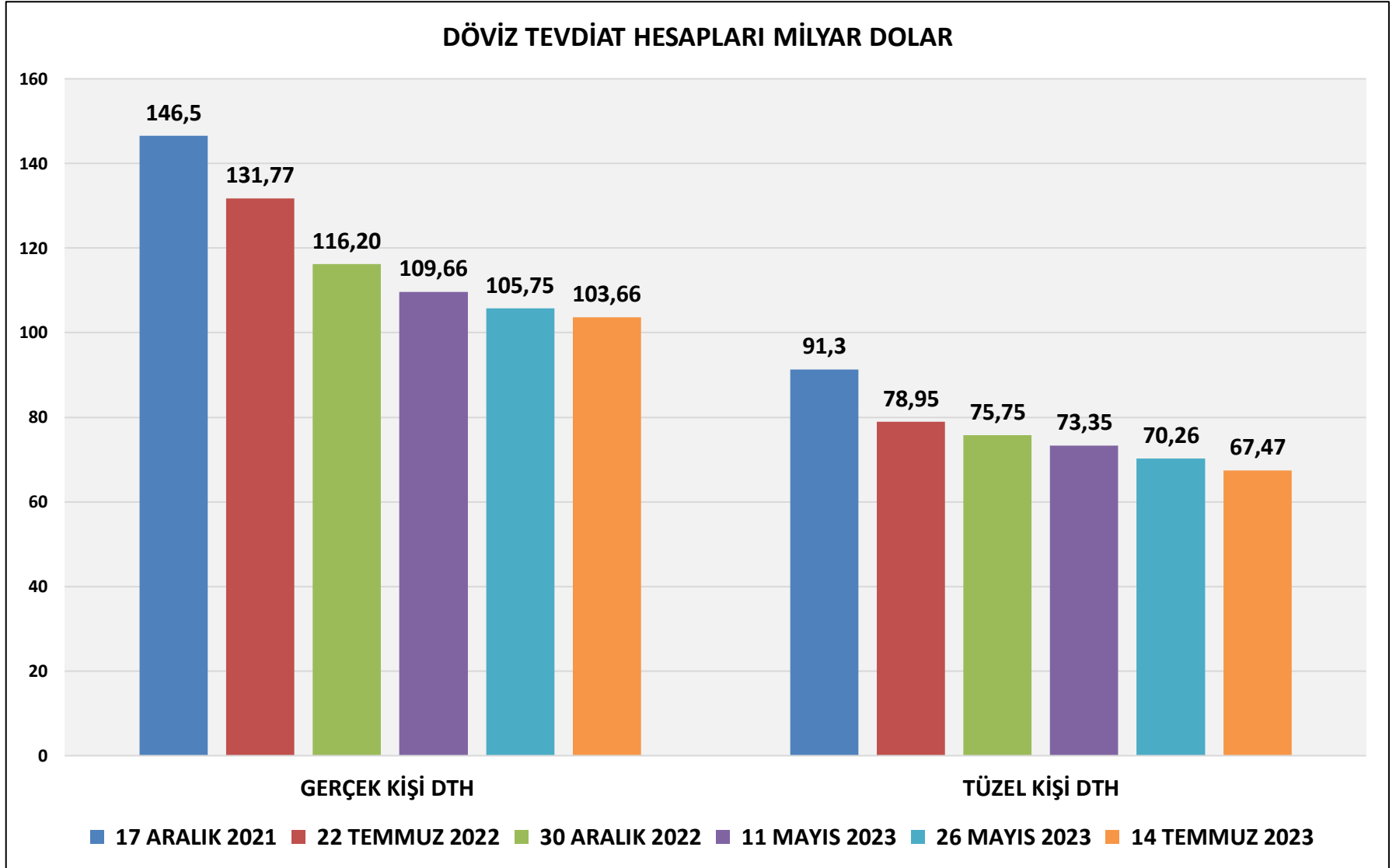

TÜRKİYE RİSK PRİMİ

TÜRKİYE KREDİ TAKAS RİSK PRİMİ PUAN 5 YIL VADELİ

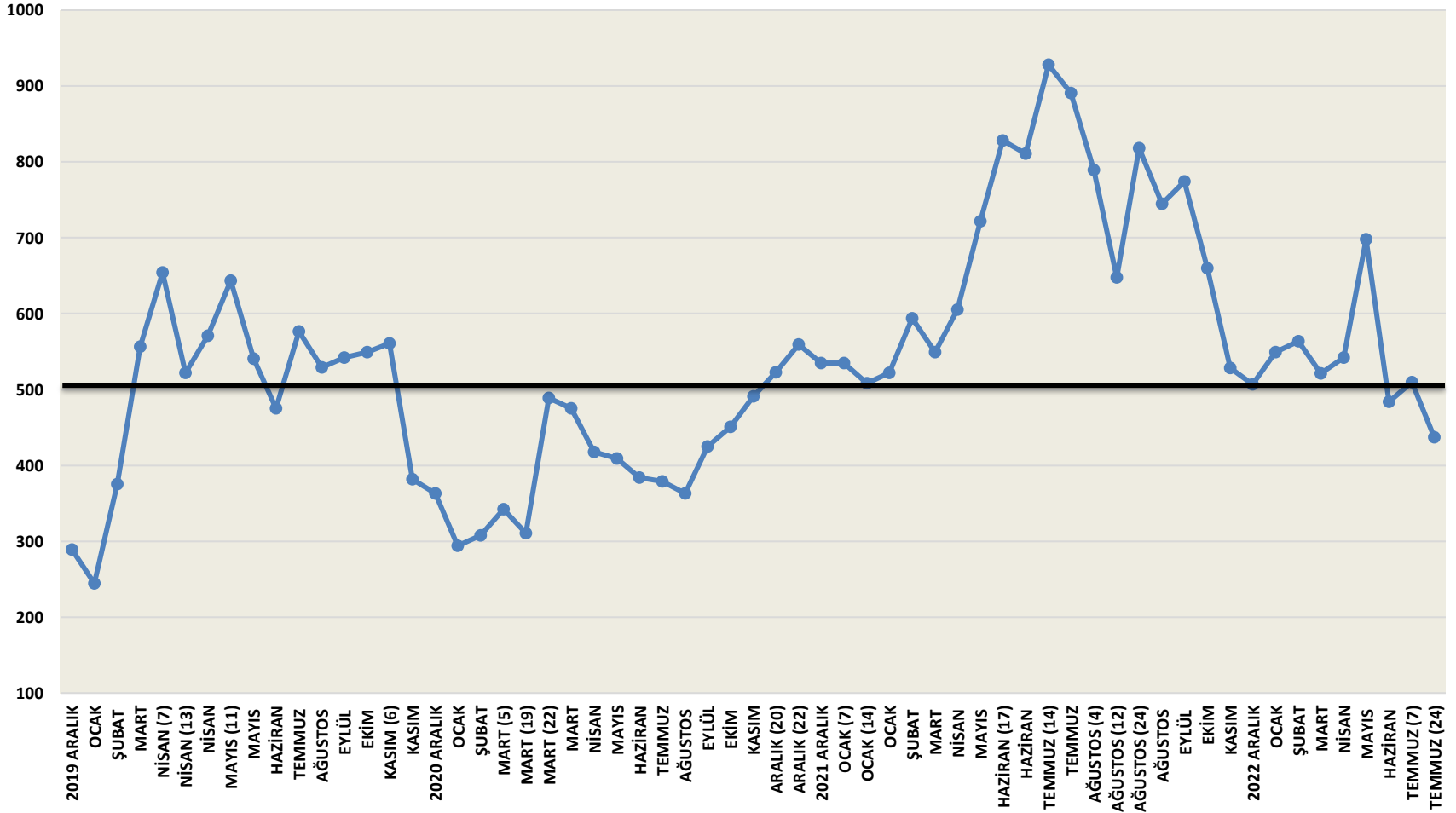

GELENEKSEL OLMAYAN KANALLAR İLE DIŞ FİNANSMAN

SWAP ANLAŞMALARI	28,3 MİLYAR DOLAR ÇİN 6 MİLYAR \$, KATAR 15 MİLYAR \$, BAE 5,3 MİLYAR \$, GÜNEY KORE 2 MİLYAR \$
RUSYA DÖVİZ MEVDUAT GİRİŞİ	12 MİLYAR DOLAR
KÖRFEZ ÜLKELERİ VARLIK FONLARINA SATIŞLAR	5,5 MİLYAR DOLAR
RUSYA DOĞALGAZ ÖDEMELERİNDE ÖTELEME	12 MİLYAR DOLAR
S.ARABİSTAN MEVDUAT AZERBAYCAN MEVDUAT LİBYA MEVDUAT	5 MİLYAR DOLAR 1 MİLYAR DOLAR 1 MİLYAR DOLAR
TOPLAM	65,8 MİLYAR DOLAR

TÜRKİYE ÜZERİNDEN TRANSİT TİCARET VE ÖDEMELER
TÜRKİYE'YE NAKİT DÖVİZ GİRİŞİ (SİSTEM DIŞI)
RUSYA VATANDAŞLARINDAN SERMAYE GİRİŞİ
ÇEVRE ÜLKELERDEN DÖVİZ+ALTIN GİRİŞİ (İRAN+İRAK+LİBYA+GÜRCİSTAN+AZERBAYCAN+ BALKAN ÜLKELERİ)



**TÜRKİYE
YURTDIŞINDAN
KAYNAK
ARAYIŞINDA**





TÜRK LİRASI SENARYOLARI

«YAVAŞ DÖNÜŞ ANA SENARYO»

TÜRK LİRASI DOLAR KURU SENARYOLARI

— RASYONEL ZEMİNE YAVAŞ DÖNÜŞ — RASYONEL ZEMİNE HIZLI DÖNÜŞ — SİYASİ MÜDAHALE

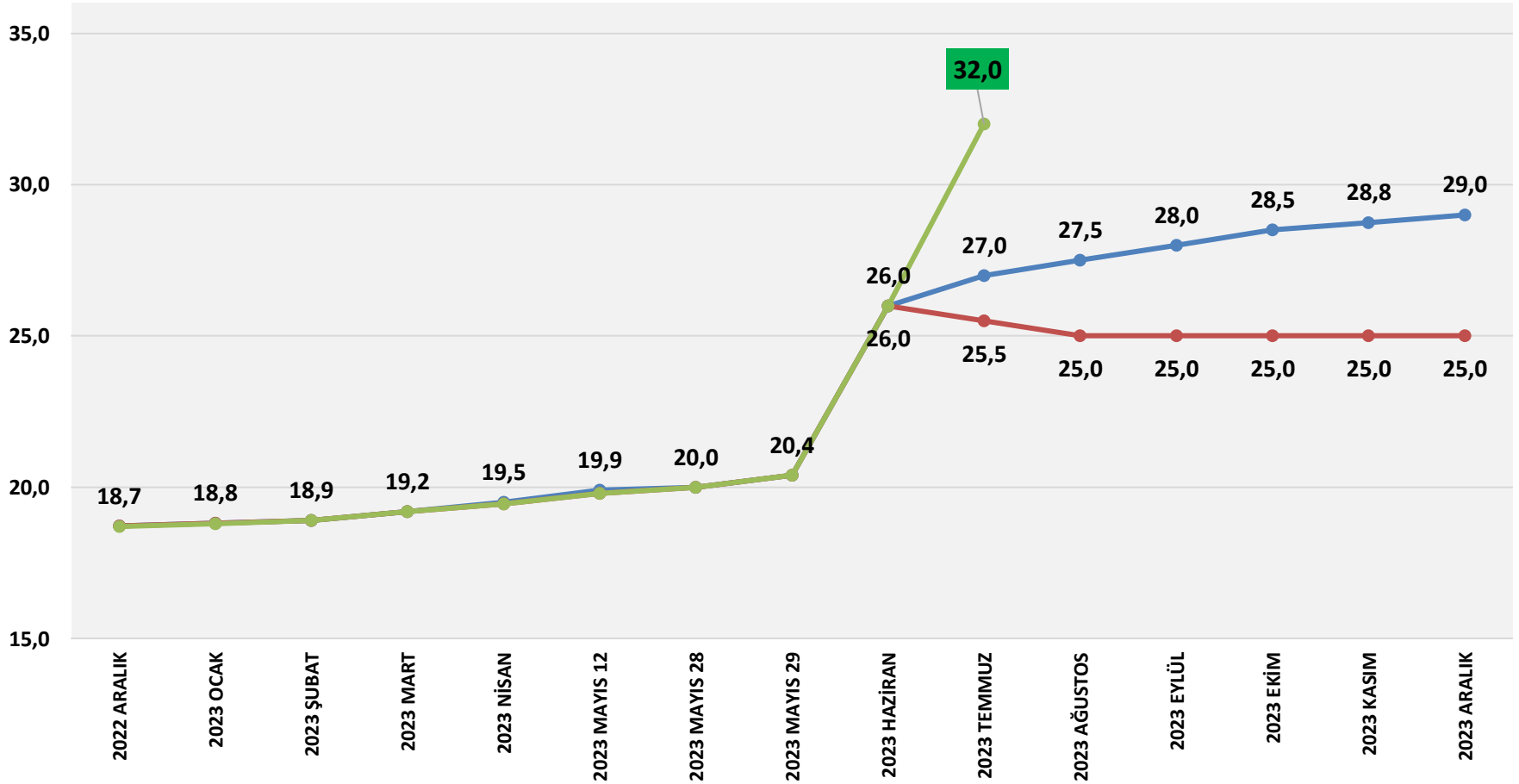

YÜKSEK BÜTÇE AÇIKLARI (1,5 TRİLYON TL) VE YENİ ÖNLEMLER**EK BÜTÇE ÇIKARILMASI****ENERJİ FİYATLARINDA ARTIŞLAR****KAMU HARCAMA TASARRUFLARI; ÖDEMELERİN YENİDEN PLANLANMASI****YENİ VERGİLER, VERGİ ORANLARINDA ARTIŞLAR****ENERJİ SÜBVANSİYONLARININ AZALTILMASI
DOĞALGAZ+ELEKTRİK**

EK BÜTÇE ÇIKARTILDI

1	1,12 TRİLYON TL İLAVE BÜTÇE VE HARCAMA (EK ÖDENEK)
2	VERGİ GELİRLERİNDE 1,15 TRİLYON TL ARTIŞ HEDEFİ
3	NET BORÇLANMA LİMİTİ 661 MİLYAR TL'DEN 2,18 TRİLYON TL'YE YÜKSELTİLİYOR İLAVE 1,52 TRİLYON TL BORÇLANMA (İÇ BORÇLANMA)
4	KAMU HARCAMALARINDA TASARRUF TEDBİRLERİ

YÜKSEK BÜTÇE AÇIKLARI VE YENİ ÖNLEMLER

DÜZENLEME ALANI	DÜZENLEME	EK GELİR
KURUMLAR VERGİSİ	YÜZDE 25'E YÜKSELDİ, İHRACATÇI FİRMALAR İÇİN YÜZDE 20 FİNANSMAN KURUMLARINDA YÜZDE 30'A YÜKSELTİLDİ	80 MİLYAR TL
KDV	YÜZDE 10 VE YÜZDE 20'YE YÜKSELDİ	110 MİLYAR TL
ÖTV	AKARYAKITTA LİTRE BAŞINA 5 TL MAKTU ARTIŞ DOĞALGAZDA ARTIŞ LPG ARTIŞ	45 MİLYAR TL
HARÇLAR, ŞANS OYUNLARI, BSMV	ÇEŞİTLİ ORAN ARTIŞLARI	25 MİLYAR TL
MOTORLU TAŞITLAR VERGİSİ	İKİ KATINA ÇIKARILDI	30 MİLYAR TL
TÜTÜN VE ALKOLLÜ İÇECEKLER ÖTV ARTIŞI	% 19,8 (ENFLASYON KADAR) MAKTU ARTIŞ	16 MİLYAR TL
ÜCRETLERDEN GELİR VERGİSİ	ÜCRETLER ÜZERİNDEN GELİR VERGİSİ NOMİNAL ARTIŞI	30 MİLYAR TL

**ÜCRET POLİTİKALARI**

ASGARİ ÜCRET	YÜZDE 34 ARTIŞ 11.402 TL NET ÜCRET
KAMU MEMURLARI ÜCRETLERİ	TABAN AYLIKTA YÜZDE 85 ARTIŞ 11.850 TL'DEN 22.000 TL'YE
EMEKLİ MAAŞLARI	YILIN İLK 6 AYINDAKİ ENFLASYON YÜZDE 19,77 ARTIŞ YÜZDE 25 OLACAK
ÖZEL SEKTÖR	YÜZDE 25-30 ARTIŞLAR
ÜCRETLER	YILBAŞINA DOĞRU EMEKLİ ÜCRETLERİNDE VE ASGARİ ÜCRETE İYİLEŞTİRME

**BÜYÜME VE ENFLASYON BEKLENTİLERİ****BÜYÜME VE ENFLASYON ÖNGÖRÜLERİ**

DÖNEMLER	2023 Q3	2023 Q4	2024 Q1	2024 Q2
BÜYÜME	YAVAŞLAMA % 3-4	YAVAŞLAMA % 3-4	TOPARLANMA % 4-5	TOPARLANMA % 4-5
TÜFE	% 50	% 55	% 50	% 40-45
ÜFE	% 55	% 60	% 55	% 40-45



TEMMUZ AYI TCMB TOPLANTILARI

27 TEMMUZ

ENFLASYON RAPORU AÇIKLAMASI

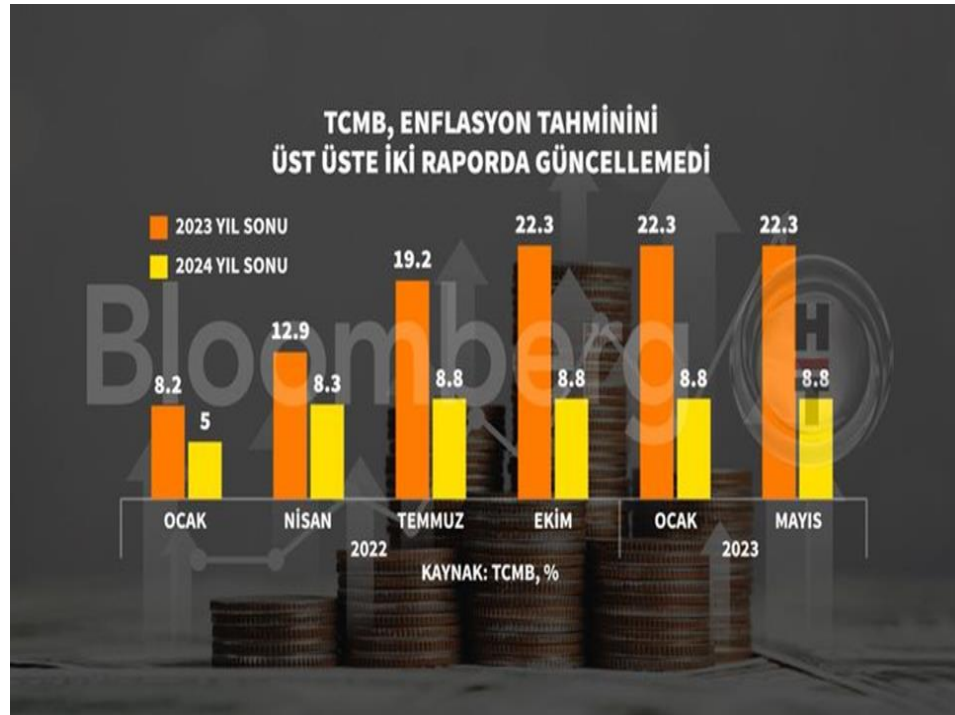

ECONOMY AND STRATEGY CONSULTANCY SERVICES



ESDH

EKONOMİ VE STRATEJİ DANIŞMANLIK HİZMETLERİ

EKONOMİ VE STRATEJİ DANIŞMANLIK HİZMETLERİ

SERGÜL SOKAK, SARAL SİTESİ C.BLOK D.10 GAYRETTEPE-BEŞİKTAŞ İSTANBUL TEL 0212 352 87 95

www . e s d h . com . tr
